

SECONDO PIANO

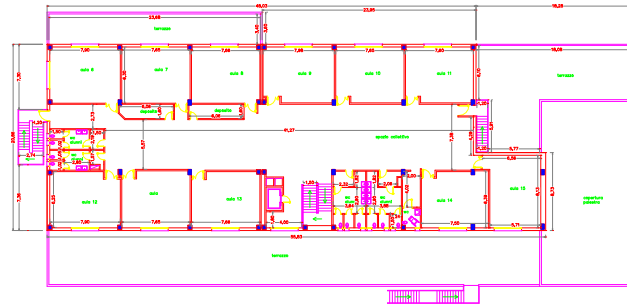

PRIMO PIANO

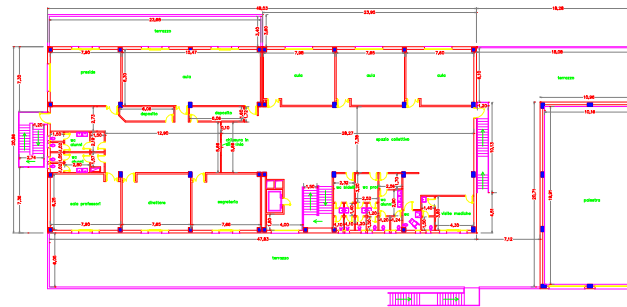

PIANO TERRA

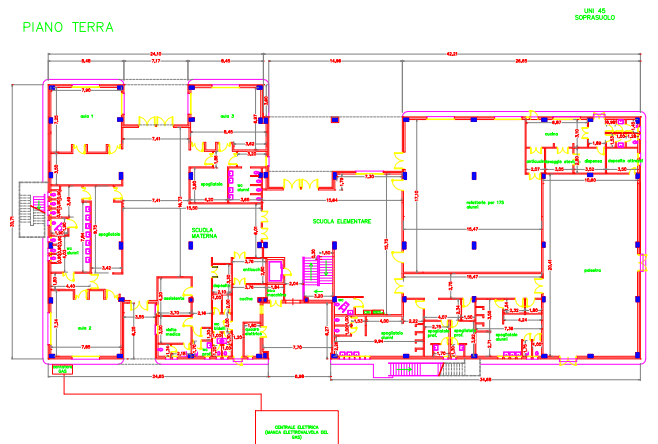

RESERVA ERPA
10.000 MC
RESERVA ERPA
20.000 MC
RESERVA
ERPA CON
POMPA
ANTICENDIO
GRUPPO
ANTICENDIO



COMUNE DI NAPOLI
CITTA' METROPOLITANA DI NAPOLI

OGGETTO: RILIEVO DELLO STATO DI FATTO

ISTITUTO:
10. Istituto Comprensivo "Nazareth", infanzia primaria Plesso "Santa Croce" -
Via Comunale Margherita, 329

LEGENDA
Estintore
Idrante UNI 45
Atacco automezzi del V.V.F.
Quadro elettrico

ELABORATO
Planimetria del piano terra, del primo
piano e del secondo piano.
Scala 1:200

DATA: 28/12/2018

IL COMMITTENTE:
SERVIZIO P.R.M. EDIFICI SCOLASTICI
COMUNE DI NAPOLI
VIII MUNICIPALITA'
PISCINOLA - MARIANELLA - CHIAMANO
- SCAMPÀ

IL R.U.P.:
Ingegnere Massimo Mele

RIQUADRO RISERVATO AI VISTI DI ENTI:

I TECNICI RILEVATORI:
Ing. Marco Cascone

Arch. Vincenzo Giocondo

P.I. Giacomo Cerchiello

Geom. Renato Nisla